Figura 7- Fluxograma – Corrimento vaginal e cervicites.

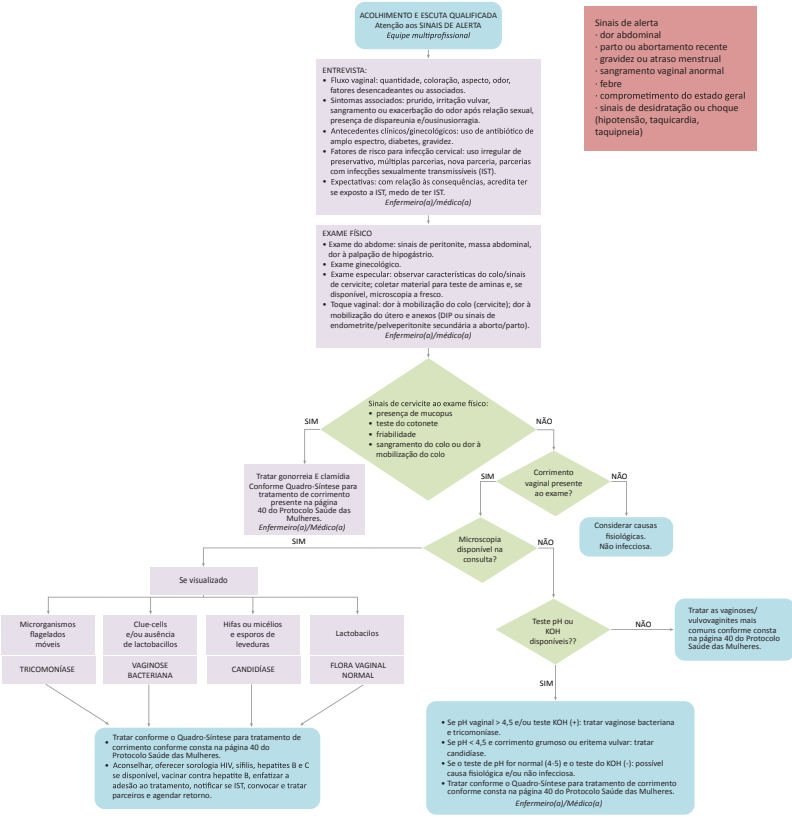

conforme consta na página 40 do Protocolo Saúde das Mulheres.

Fonte: Adaptado de: BRASIL. Ministério da Saúde. **Protocolos da Atenção Básica:** Saúde das Mulheres. Brasília: Ministério da Saúde, 2016b. Disponível em: <http://189.28.128.100/dab/docs/portaldab/publicacoes/protocolo_saude_mulher.pdf>.